राज्य निर्वाचन आयोग, राजस्थान

पंचायत चुनाव निर्वाचक नामावली, 2026

जिलापरिषद का नाम : पाली	जि॰ प॰ सदस्य निर्वाचन क्षेत्र : 11
पंचायत समिति का नाम : बाली	पं॰ स॰ सदस्य निर्वाचन क्षेत्र : 6
ग्रामपंचायत : बरावल	वार्ड क्रमांक : 3

विधानसभा क्षेत्र की संख्या एवं नाम:-120-बाली

मुख्य गांव : बरावल

तहसील : बाली

जिला : पाली

पुनरीक्षण का विवरण

पुनरीक्षण का वर्ष : 2026

पुनरीक्षण का प्रकार : गहन पुनरीक्षण

अर्हता दिनांक : 01-01-2026

अंतिम प्रकाशन की दिनांक : 25-02-2026

वार्ड का परिसीमन के अनुसार विवरण

मीणा समाज सवरे से खेडा देवी मंदिर होते हुए वाया मेघवालो का वास से स्कूल के पास से रघु नाथ जी मीणा के घर तक

मतदान बूथ की संख्या एवं पता : 112 - राजकीय उच्च प्राथमिक विद्यालय (बांया भाग) बरावल

मतदाताओं की संख्या

आरम्भिक क्रम संख्या	अंतिम क्रम संख्या	मतदाताओं की संख्या			
		पुरूष	स्त्री	तृतीय लिंग	योग
1	347	175	162	0	337

निर्वाचन पंजीकरण अधिकारी के हस्ताक्षर

राज्य निर्वाचन आयोग, राजस्थान

पंचायत चुनाव निर्वाचक नामावली, 2026

जिलापरिषद का नाम : पाली	जि॰ प॰ सदस्य निर्वाचन क्षेत्र : 11
पंचायत समिति का नाम : बाली	पं॰ स॰ सदस्य निर्वाचन क्षेत्र : 6
ग्रामपंचायत : बरावल	वार्ड क्रमांक : 3
विधानसभा क्षेत्र की संख्या एवं नाम:- 120-बाली	

वार्ड का नक्शा

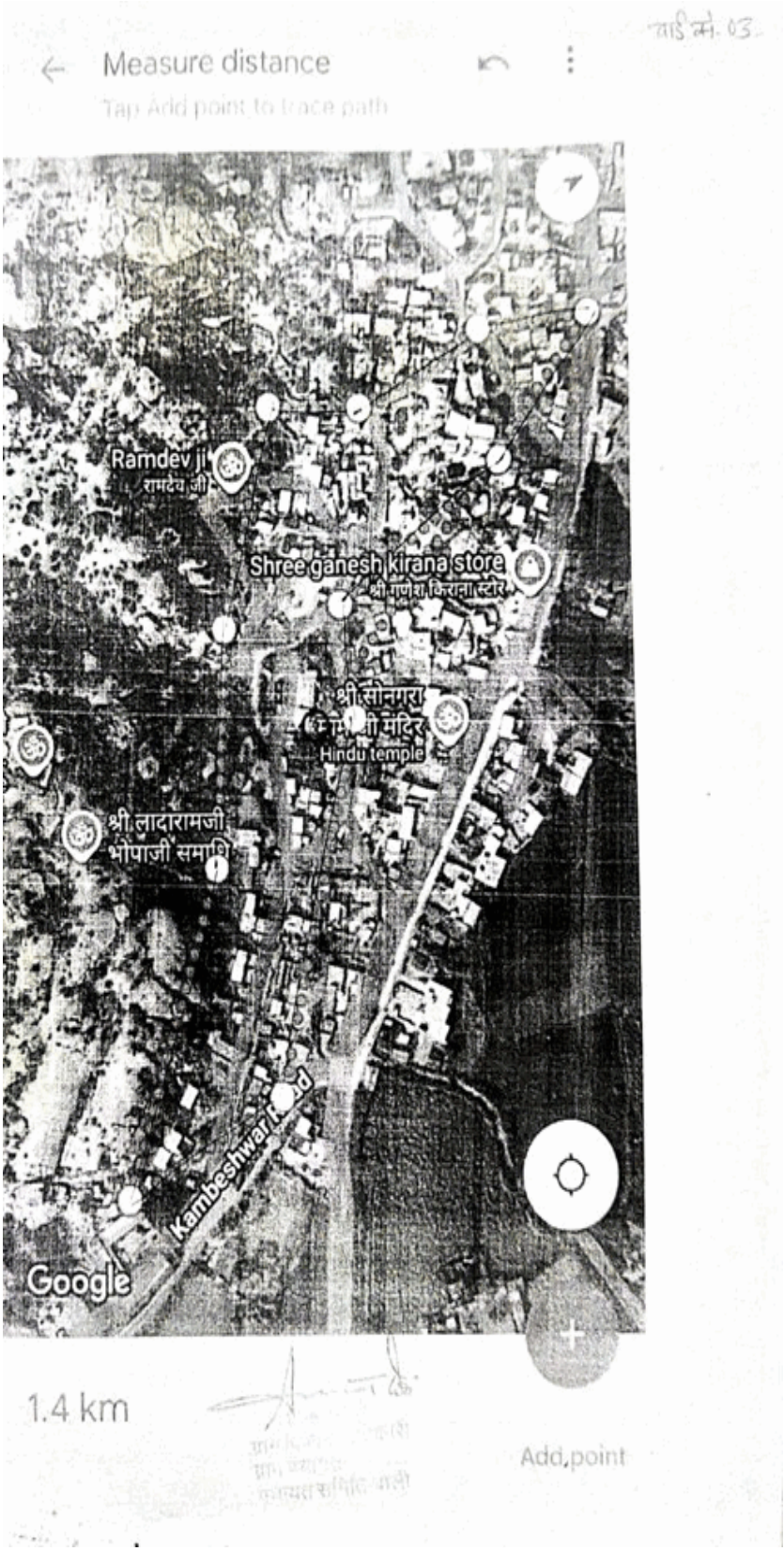

राज्य निर्वाचन आयोग, राजस्थान

पंचायत चुनाव निर्वाचक नामावली, 2026

जिलापरिषद का नाम : पाली	जि॰ प॰ सदस्य निर्वाचन क्षेत्र : 11
पंचायत समिति का नाम : बाली	पं॰ स॰ सदस्य निर्वाचन क्षेत्र : 6
ग्रामपंचायत : बरावल	वार्ड क्रमांक : 3
विधानसभा क्षेत्र की संख्या एवं नाम:- 120-बाली	

मेणो का बास 1,रघुनाथपुरा

1 RLQ1629286 नाम: श्रवण कुमार पिता का नाम:भूबा राम मकान संख्या: 75 आयु: 25 लिंग: पुरूष Photo is Available	2 RLQ1629310 नाम: नथा राम पिता का नाम:हीरा राम मकान संख्या: 127 आयु: 33 लिंग: पुरूष Photo is Available	3 RLQ1626506 नाम: डिंपल कुमारी पति का नाम: नाथा राम मकान संख्या: 127 आयु: 28 लिंग: स्त्री Photo is Available

भीलो का वास,रघुनाथपुरा

E 4 RLQ1183466 नाम: प्रभुराम पिता का नाम:डुंगाजी मकान संख्या: आयु: 58 लिंग: पुरूष Photo is Available DELETED	5 RLQ1183474 नाम: धरमी देवी पति का नाम: प्रभुराम मकान संख्या: 71/1 आयु: 58 लिंग: स्त्री Photo is Available	6 RLQ1452127 नाम: कमलेश कुमार पिता का नाम:मनाराम मकान संख्या: 146 आयु: 26 लिंग: पुरूष Photo is Available

मेणो का वास-2,रघुनाथपुरा

7 RJ/21/166/327726 नाम: सका पिता का नाम:मीठाराम मकान संख्या: 65 आयु: 66 लिंग: पुरूष Photo is Available	8 HDK1305309 नाम: अंसी पति का नाम: सका मकान संख्या: 65 आयु: 61 लिंग: स्त्री Photo is Available	9 RLQ1269273 नाम: मांगीलाल पिता का नाम:सकाराम मकान संख्या: 65 आयु: 28 लिंग: पुरूष Photo is Available
10 RLQ1234251 नाम: वागाराम पिता का नाम:सकाराम मकान संख्या: 65 आयु: 28 लिंग: पुरूष Photo is Available	11 RLQ1931609 नाम: आरती देवी पति का नाम: मांगीलाल मकान संख्या: 65 आयु: 26 लिंग: स्त्री Photo is Available	12 RLQ1946987 नाम: मदन कुमार पिता का नाम:सका राम मकान संख्या: 65 आयु: 23 लिंग: पुरूष Photo is Available
13 RLQ2090611 नाम: हंसा राम पिता का नाम:सका राम मकान संख्या: 65 आयु: 20 लिंग: पुरूष Photo is Available	14 RJ/21/166/327454 नाम: भंवर लाल पिता का नाम:वीरमाराम मकान संख्या: 66 आयु: 55 लिंग: पुरूष Photo is Available	15 RJ/21/166/327471 नाम: हरिराम पिता का नाम:वीरमाराम मकान संख्या: 66 आयु: 46 लिंग: पुरूष Photo is Available
16 HDK1468925 नाम: सुखी पति का नाम: भंवर लाल मकान संख्या: 66 आयु: 45 लिंग: स्त्री Photo is Available	17 RLQ0531046 नाम: पंकु देवी पति का नाम: हरिराम मकान संख्या: 66 आयु: 35 लिंग: स्त्री Photo is Available	18 RLQ2134260 नाम: मगनलाल पिता का नाम:भंवर लाल मकान संख्या: 66 आयु: 22 लिंग: पुरूष Photo is Available
19 RJ/21/166/327477 नाम: छोगाराम पिता का नाम:लादाजी मकान संख्या: 66 क आयु: 75 लिंग: पुरूष Photo is Available	20 RLQ0195545 नाम: बाबू लाल पिता का नाम:छोगाराम मकान संख्या: 66 क आयु: 37 लिंग: पुरूष Photo is Available	21 RLQ0195537 नाम: गंगादेवी पति का नाम: बाबूलाल मकान संख्या: 66 क आयु: 36 लिंग: स्त्री Photo is Available
22 RLQ0505891 नाम: देवा राम पिता का नाम:छोगा राम मकान संख्या: 66 क आयु: 35 लिंग: पुरूष Photo is Available	23 RLQ0505883 नाम: खसाराम पिता का नाम:छोगा राम मकान संख्या: 66 क आयु: 34 लिंग: पुरूष Photo is Available	24 RJ/21/166/327486 नाम: वीरू पति का नाम: छोगाराम मकान संख्या: 67 आयु: 71 लिंग: स्त्री Photo is Available

राज्य निर्वाचन आयोग, राजस्थान

पंचायत चुनाव निर्वाचक नामावली, 2026

जिलापरिषद का नाम : पाली	जि॰ प॰ सदस्य निर्वाचन क्षेत्र : 11
पंचायत समिति का नाम : बाली	पं॰ स॰ सदस्य निर्वाचन क्षेत्र : 6
ग्रामपंचायत : बरावल	वार्ड क्रमांक : 3
विधानसभा क्षेत्र की संख्या एवं नाम:- 120-बाली	

25 RLQ1963248 नाम: मंजू देवी पति का नाम: छगन लाल मकान संख्या: 67 आयु: 47 लिंग: स्त्री Photo is Available	26 RJ/21/166/328045 नाम: छगनलाल पिता का नाम:छोगाराम मकान संख्या: 67 आयु: 45 लिंग: पुरूष Photo is Available	27 RJ/21/166/327502 नाम: कपुरा पिता का नाम:जसाजी मकान संख्या: 68 आयु: 78 लिंग: पुरूष Photo is Available
28 HDK2234904 नाम: राजा राम पिता का नाम:क्रपूरा राम मकान संख्या: 68 आयु: 41 लिंग: पुरूष Photo is Available	29 RLQ1452077 नाम: लीला पिता का नाम:क्रपूरा राम मकान संख्या: 68 आयु: 40 लिंग: स्त्री Photo is Available	30 RLQ0016766 नाम: मांगीलाल पिता का नाम:क्रपूराराम मकान संख्या: 68 आयु: 38 लिंग: पुरूष Photo is Available
31 RLQ0195552 नाम: ईन्द्र कुमार पिता का नाम:क्रपुराराम मकान संख्या: 68 आयु: 35 लिंग: पुरूष Photo is Available	32 RLQ0505909 नाम: लीला कुमारी पति का नाम: मांगी लाल मकान संख्या: 68 आयु: 33 लिंग: स्त्री Photo is Available	33 RLQ2306421 नाम: इन्द्रा पति का नाम: इन्द्र कुमार मकान संख्या: 68 आयु: 31 लिंग: स्त्री Photo is Available
34 RLQ1452085 नाम: अन्सी कुमारी पिता का नाम:क्रपूरा राम मकान संख्या: 68 आयु: 29 लिंग: स्त्री Photo is Available	35 RLQ2302172 नाम: बेबल मीणा पिता का नाम:क्रपुरा राम मकान संख्या: 68 आयु: 21 लिंग: स्त्री Photo is Available	36 RJ/21/166/327483 नाम: पंकू पति का नाम: छोगा मकान संख्या: 69 आयु: 63 लिंग: स्त्री Photo is Available
37 HDK1558402 नाम: दिनेश कुमार पिता का नाम:छोगा राम मकान संख्या: 69 आयु: 39 लिंग: पुरूष Photo is Available	38 RLQ0894253 नाम: जेसाराम पिता का नाम:छोगाराम मकान संख्या: 69 आयु: 30 लिंग: पुरूष Photo is Available	39 RLQ1452093 नाम: पवनी पति का नाम: दिनेश कुमार मकान संख्या: 69 आयु: 26 लिंग: स्त्री Photo is Available
40 HDK2233732 नाम: धन्नाराम पिता का नाम:प्रभुराम मकान संख्या: 69 क आयु: 48 लिंग: पुरूष Photo is Available	41 HDK1558576 नाम: ृअंशी पति का नाम: धनाराम मकान संख्या: 69 क आयु: 44 लिंग: स्त्री Photo is Available	42 RLQ0015867 नाम: रमेश पिता का नाम:प्रभुराम मकान संख्या: 69 क आयु: 43 लिंग: पुरूष Photo is Available
43 HDK2234599 नाम: बीबी पति का नाम: रमेश मकान संख्या: 69 क आयु: 41 लिंग: स्त्री Photo is Available	44 RJ/21/166/327190 नाम: भंवरलाल पिता का नाम:पुनाराम मकान संख्या: 70 आयु: 55 लिंग: पुरूष Photo is Available	45 RJ/21/166/327191 नाम: कमली पति का नाम: भंवरलाल मकान संख्या: 70 आयु: 53 लिंग: स्त्री Photo is Available
46 HDK1558626 नाम: कन्या पति का नाम: वीराराम मकान संख्या: 70 आयु: 53 लिंग: स्त्री Photo is Available	47 RLQ0505917 नाम: दिनेश कुमार पिता का नाम:भंवर लाल मकान संख्या: 70 आयु: 32 लिंग: पुरूष Photo is Available	48 RLQ1269281 नाम: सुरेश कुमार पिता का नाम:भंवर लाल मकान संख्या: 70 आयु: 28 लिंग: पुरूष Photo is Available
49 RLQ2187573 नाम: संतोष कुमारी पति का नाम: दिनेश कुमार मकान संख्या: 70 आयु: 26 लिंग: स्त्री Photo is Available	50 RLQ2126613 नाम: सोना राम पिता का नाम:भंवर लाल मकान संख्या: 70 आयु: 20 लिंग: पुरूष Photo is Available	51 RJ/21/166/327423 नाम: सकाराम पिता का नाम:पुनाराम मकान संख्या: 70 क आयु: 51 लिंग: पुरूष Photo is Available

राज्य निर्वाचन आयोग, राजस्थान

पंचायत चुनाव निर्वाचक नामावली, 2026

जिलापरिषद का नाम : पाली	जि॰ प॰ सदस्य निर्वाचन क्षेत्र : 11
पंचायत समिति का नाम : बाली	पं॰ स॰ सदस्य निर्वाचन क्षेत्र : 6
ग्रामपंचायत : बरावल	वार्ड क्रमांक : 3
विधानसभा क्षेत्र की संख्या एवं नाम:- 120-बाली	

S 52 RLQ0286153 नाम: गली देवी पति का नाम: सकाराम मकान संख्या: 70 क आयु: 35 लिंग: स्त्री DELETED Photo is Available	E 53 HDK1558618 नाम: वीराराम पिता का नाम:डुंगाराम मकान संख्या: 70 ख आयु: 58 लिंग: पुरूष DELETED Photo is Available	54 RLQ0540799 नाम: मघाराम पिता का नाम:डुंगाराम मकान संख्या: 70 ख आयु: 47 लिंग: पुरूष Photo is Available
55 HDK1558592 नाम: प्रकाश पिता का नाम:डुंगाराम मकान संख्या: 70 ख आयु: 46 लिंग: पुरूष Photo is Available	56 RLQ2226470 नाम: हजा राम पिता का नाम:जगा राम मकान संख्या: 70 ख आयु: 44 लिंग: पुरूष Photo is Available	57 RLQ1930247 नाम: नेनू देवी पति का नाम: हजा राम मकान संख्या: 70ख आयु: 40 लिंग: स्त्री Photo is Available
58 RLQ1109693 नाम: बाबुलाल पिता का नाम:बीरा राम मकान संख्या: 70ख आयु: 30 लिंग: पुरूष Photo is Available	59 RLQ1665991 नाम: श्वेता पति का नाम: बाबूलाल मकान संख्या: 70 ख आयु: 25 लिंग: स्त्री Photo is Available	60 RLQ1929603 नाम: गुडिया कुमारी पिता का नाम:वीराराम मकान संख्या: 70ख आयु: 22 लिंग: स्त्री Photo is Available
61 HDK2234508 नाम: दूदाराम पिता का नाम:अनाराम मकान संख्या: 71 आयु: 37 लिंग: पुरूष Photo is Available	62 RLQ0611475 नाम: रूपी देवी पति का नाम: दूदाराम मकान संख्या: 71 आयु: 34 लिंग: स्त्री Photo is Available	63 RLQ0823914 नाम: लच्छाराम पिता का नाम:अनाराम मीणा मकान संख्या: 71 आयु: 34 लिंग: पुरूष Photo is Available
64 RLQ2011963 नाम: सीता मीना पति का नाम: लच्छा राम मकान संख्या: 71 आयु: 29 लिंग: स्त्री Photo is Available	65 RLQ0181354 नाम: गोमा पिता का नाम:जोधाराम मकान संख्या: 72 आयु: 51 लिंग: पुरूष Photo is Available	66 HDK1558410 नाम: नरसा राम पिता का नाम:जोधा राम मकान संख्या: 72 आयु: 46 लिंग: पुरूष Photo is Available
67 HDK1558667 नाम: गीता पिता का नाम:नरसाराम मकान संख्या: 72 आयु: 39 लिंग: स्त्री Photo is Available	68 RLQ0181388 नाम: कुकीदेवी पति का नाम: गोमाराम मकान संख्या: 72 आयु: 38 लिंग: स्त्री Photo is Available	69 RJ/21/166/328042 नाम: नेथी पिता का नाम:जोधाराम मकान संख्या: 73 आयु: 58 लिंग: पुरूष Photo is Available
70 RLQ2362564 नाम: कमला पति का नाम: नेथी राम मकान संख्या: 73 आयु: 53 लिंग: स्त्री Photo is Available	71 RLQ0723320 नाम: गुडिया कुमारी पति का नाम: मोतीलाल मकान संख्या: 73 आयु: 34 लिंग: स्त्री Photo is Available	72 RLQ0611483 नाम: मोतीलाल पिता का नाम:नेथी राम मकान संख्या: 73 आयु: 33 लिंग: पुरूष Photo is Available
73 RLQ1452234 नाम: हरीश कुमार पिता का नाम:नेथी मकान संख्या: 73 आयु: 27 लिंग: पुरूष Photo is Available	74 RJ/21/166/327140 नाम: लेहरी पति का नाम: गोपाल मकान संख्या: 74 आयु: 53 लिंग: स्त्री Photo is Available	75 RLQ2146801 नाम: गोपा राम पिता का नाम:जोधा राम मकान संख्या: 74 आयु: 51 लिंग: पुरूष Photo is Available
76 RLQ1452101 नाम: रमेश कुमार पिता का नाम:गोपा राम मकान संख्या: 74 आयु: 27 लिंग: पुरूष Photo is Available	77 RLQ2166056 नाम: ममता कुमारी पति का नाम: रमेश कुमार मकान संख्या: 74 आयु: 27 लिंग: स्त्री Photo is Available	78 RLQ1548957 नाम: शिवलाल पिता का नाम:गोपाराम मकान संख्या: 74 आयु: 25 लिंग: पुरूष Photo is Available

राज्य निर्वाचन आयोग, राजस्थान

पंचायत चुनाव निर्वाचक नामावली, 2026

जिलापरिषद का नाम : पाली	जि॰ प॰ सदस्य निर्वाचन क्षेत्र : 11
पंचायत समिति का नाम : बाली	पं॰ स॰ सदस्य निर्वाचन क्षेत्र : 6
ग्रामपंचायत : बरावल	वार्ड क्रमांक : 3
विधानसभा क्षेत्र की संख्या एवं नाम:- 120-बाली	

79 RLQ2341824 नाम: भंवरी कुमारी पति का नाम: शिव लाल मकान संख्या: 74 आयु: 24 लिंग: स्त्री Photo is Available	80 RLQ2134302 नाम: आशा मीना पिता का नाम:गोपाराम मकान संख्या: 74 आयु: 22 लिंग: स्त्री Photo is Available	81 RLQ2129690 नाम: अरविंद कुमार पिता का नाम:गोपाराम मकान संख्या: 74 आयु: 20 लिंग: पुरूष Photo is Available
82 HDK1202225 नाम: कुपाराम पिता का नाम:गेनाजी मकान संख्या: 75 आयु: 79 लिंग: पुरूष Photo is Available	S 83 RJ/21/166/327338 नाम: मंजु पति का नाम: तलछाराम मकान संख्या: 75 आयु: 53 लिंग: स्त्री DELETED Photo is Available	84 RJ/21/166/327337 नाम: तलछाराम पिता का नाम:कुपाराम मकान संख्या: 75 आयु: 51 लिंग: पुरूष Photo is Available
85 HDK1202241 नाम: भूबा राम पिता का नाम:कुपाराम मकान संख्या: 75 आयु: 48 लिंग: पुरूष Photo is Available	86 RLQ0286211 नाम: विमला देवी पति का नाम: भूबाराम मकान संख्या: 75 आयु: 43 लिंग: स्त्री Photo is Available	87 HDK2234763 नाम: छगन लाल पिता का नाम:कूपा राम मकान संख्या: 75 आयु: 43 लिंग: पुरूष Photo is Available
88 RLQ0195677 नाम: पवनी देवी पति का नाम: छगन लाल मकान संख्या: 75 आयु: 35 लिंग: स्त्री Photo is Available	89 RLQ1546191 नाम: किशन लाल मीना पिता का नाम:तुलसाराम मकान संख्या: 75 आयु: 30 लिंग: पुरूष Photo is Available	90 RLQ1548973 नाम: प्रवीणकुमार मीणा पिता का नाम:तुलसाराम मकान संख्या: 75 आयु: 25 लिंग: पुरूष Photo is Available
91 RLQ2341287 नाम: नीलम मीणा पिता का नाम:तुलसा राम मकान संख्या: 75 आयु: 23 लिंग: स्त्री Photo is Available	92 RLQ2341295 नाम: भावना मीणा पिता का नाम:भूबा राम मकान संख्या: 75 आयु: 19 लिंग: स्त्री Photo is Available	93 RJ/21/166/327103 नाम: पनी पति का नाम: हंसाजी मकान संख्या: 76 आयु: 81 लिंग: स्त्री Photo is Available
94 RJ/21/166/327147 नाम: वजाराम पिता का नाम:हंसा मकान संख्या: 76 आयु: 58 लिंग: पुरूष Photo is Available	95 RJ/21/166/327141 नाम: झूमी पति का नाम: वजाराम मकान संख्या: 76 आयु: 53 लिंग: स्त्री Photo is Available	96 RLQ0016782 नाम: माँगीलाल पिता का नाम:हंसाजी मीणा मकान संख्या: 76 आयु: 47 लिंग: पुरूष Photo is Available
97 RLQ2105625 नाम: अर्जुन कुमार पिता का नाम:मांगी लाल मकान संख्या: 76 आयु: 20 लिंग: पुरूष Photo is Available	98 RLQ2154375 नाम: राहुल कुमार पिता का नाम:वजा राम मकान संख्या: 76 आयु: 19 लिंग: पुरूष Photo is Available	99 RJ/21/166/327501 नाम: वीरू पति का नाम: नगाजी मकान संख्या: 77 आयु: 73 लिंग: स्त्री Photo is Available
100 RLQ1831775 नाम: वचना राम पिता का नाम:दुगाराम मकान संख्या: 77 आयु: 29 लिंग: पुरूष Photo is Available	101 RLQ1452242 नाम: रतनी कुमारी अन्य का नाम:वीरू मकान संख्या: 77 आयु: 26 लिंग: स्त्री Photo is Available	102 RLQ1693787 नाम: मीना कुमारी माता का नाम:कंकू बाई मकान संख्या: 123 आयु: 36 लिंग: स्त्री Photo is Available
103 RLQ1694926 नाम: लक्ष्मण राम पिता का नाम:मुला राम मकान संख्या: 123 आयु: 27 लिंग: पुरूष Photo is Available	104 RLQ1831767 नाम: डिंपल कुमारी पिता का नाम:रताराम मकान संख्या: 132 आयु: 25 लिंग: स्त्री Photo is Available	105 RLQ2378917 नाम: भावना कुमारी पति का नाम: किशन लाल मीणा मकान संख्या: 75 आयु: 24 लिंग: स्त्री Photo is Available

राज्य निर्वाचन आयोग, राजस्थान

पंचायत चुनाव निर्वाचक नामावली, 2026

जिलापरिषद का नाम : पाली	जि॰ प॰ सदस्य निर्वाचन क्षेत्र : 11
पंचायत समिति का नाम : बाली	पं॰ स॰ सदस्य निर्वाचन क्षेत्र : 6
ग्रामपंचायत : बरावल	वार्ड क्रमांक : 3
विधानसभा क्षेत्र की संख्या एवं नाम:- 120-बाली	

106 RLQ2387744
नाम: भरत कुमार
पिता का नाम:रमेश कुमार
मकान संख्या: 69क
आयु: 18 लिंग: पुरूष
Photo is Available

कुम्हारो का वास,रघुनाथपुरा

107 RJ/21/166/327725
नाम: लीला
पति का नाम: सोपा
मकान संख्या: 64
आयु: 62 लिंग: स्त्री
Photo is Available

108 RLQ0505867
नाम: गोपाल राम
पिता का नाम:चोपा राम
मकान संख्या: 64
आयु: 34 लिंग: पुरूष
Photo is Available

109 RLQ2262319
नाम: रेखा
पति का नाम: कैलाश कुमार
मकान संख्या: 64
आयु: 34 लिंग: स्त्री
Photo is Available

110 RLQ0505875
नाम: कैलाश कुमार
पिता का नाम:चोपा राम
मकान संख्या: 64
आयु: 32 लिंग: पुरूष
Photo is Available

111 RLQ1269265
नाम: मांगी लाल
पिता का नाम:सोपाराम
मकान संख्या: 64
आयु: 30 लिंग: पुरूष
Photo is Available

112 RLQ2115194
नाम: लक्ष्मण कुमार
पिता का नाम:चोपा राम
मकान संख्या: 64
आयु: 21 लिंग: पुरूष
Photo is Available

113 RLQ2153096
नाम: टोपीया
पति का नाम: बाबूलाल
मकान संख्या: 122
आयु: 58 लिंग: स्त्री
Photo is Available

114 RLQ0611665
नाम: बाबूलाल
पिता का नाम:गोमाराम मीणा
मकान संख्या: 122
आयु: 56 लिंग: पुरूष
Photo is Available

115 RJ/21/166/327752
नाम: भंवरलाल
पिता का नाम:भगाराम
मकान संख्या: 122
आयु: 51 लिंग: पुरूष
Photo is Available

116 RJ/21/166/328021
नाम: वागाराम
पिता का नाम:भगाराम
मकान संख्या: 122
आयु: 45 लिंग: पुरूष
Photo is Available

117 HDK1644665
नाम: सविता
पति का नाम: भंवरलाल
मकान संख्या: 122
आयु: 43 लिंग: स्त्री
Photo is Available

118 HDK1644657
नाम: इन्दिरा
पिता का नाम:वागाराम
मकान संख्या: 122
आयु: 41 लिंग: स्त्री
Photo is Available

119 RLQ1452416
नाम: अर्जुन
पिता का नाम:बाबु लाल
मकान संख्या: 122
आयु: 31 लिंग: पुरूष
Photo is Available

120 RLQ1452424
नाम: प्रकाश कुमार
पिता का नाम:बाबु लाल
मकान संख्या: 122
आयु: 27 लिंग: पुरूष
Photo is Available

121 RLQ2148336
नाम: देवंती
पति का नाम: अर्जुन
मकान संख्या: 122
आयु: 26 लिंग: स्त्री
Photo is Available

122 RLQ2148427
नाम: भरत कुमार
पिता का नाम:भंवर लाल
मकान संख्या: 122
आयु: 23 लिंग: पुरूष
Photo is Available

123 RLQ2148419
नाम: हरीश कुमार
पिता का नाम:बाबू लाल
मकान संख्या: 122
आयु: 20 लिंग: पुरूष
Photo is Available

124 RLQ2148435
नाम: श्रवण कुमार
पिता का नाम:भंवर लाल
मकान संख्या: 122
आयु: 20 लिंग: पुरूष
Photo is Available

125 HDK1202357
नाम: कंकु बाई
पति का नाम: पुखराज
मकान संख्या: 123
आयु: 75 लिंग: स्त्री
Photo is Available

126 RJ/21/166/327422
नाम: शंकर
पिता का नाम:पुखराज
मकान संख्या: 123
आयु: 51 लिंग: पुरूष
Photo is Available

127 HDK1305358
नाम: मुलाराम
पिता का नाम:पुखराज
मकान संख्या: 123
आयु: 49 लिंग: पुरूष
Photo is Available

राज्य निर्वाचन आयोग, राजस्थान

पंचायत चुनाव निर्वाचक नामावली, 2026

जिलापरिषद का नाम : पाली	जि॰ प॰ सदस्य निर्वाचन क्षेत्र : 11
पंचायत समिति का नाम : बाली	पं॰ स॰ सदस्य निर्वाचन क्षेत्र : 6
ग्रामपंचायत : बरावल	वार्ड क्रमांक : 3
विधानसभा क्षेत्र की संख्या एवं नाम:- 120-बाली	

128 RLQ0723353 नाम: पुष्पा देवी पति का नाम: शंकरलाल मकान संख्या: 123 आयु: 44 लिंग: स्त्री Photo is Available	129 HDK1305366 नाम: कांता देवी पति का नाम: मुलाराम मकान संख्या: 123 आयु: 44 लिंग: स्त्री Photo is Available	130 RLQ0611541 नाम: दिनेश कुमार पिता का नाम:पुखराज मकान संख्या: 123 आयु: 34 लिंग: पुरूष Photo is Available
131 RLQ1973361 नाम: पवन कुमारी पति का नाम: अशोक कुमार मकान संख्या: 123 आयु: 21 लिंग: स्त्री Photo is Available	132 RLQ1973577 नाम: अशोक कुमार पिता का नाम:शंकर लाल मकान संख्या: 123 आयु: 21 लिंग: पुरूष Photo is Available	133 RLQ2317709 नाम: ममता कुमारी पिता का नाम:मूला राम मकान संख्या: 123 आयु: 19 लिंग: स्त्री Photo is Available
134 RLQ2368108 नाम: नारायण लाल पिता का नाम:मुला राम मकान संख्या: 123 आयु: 19 लिंग: पुरूष Photo is Available	135 RJ/21/166/327115 नाम: जोती पति का नाम: थोना मकान संख्या: 124 आयु: 55 लिंग: स्त्री Photo is Available	136 HDK1644574 नाम: हुकमाराम पिता का नाम:रोमा मकान संख्या: 124 आयु: 43 लिंग: पुरूष Photo is Available
137 HDK2234235 नाम: जसोदा देवी पति का नाम: हुकमा राम मकान संख्या: 124 आयु: 36 लिंग: स्त्री Photo is Available	138 RLQ0723361 नाम: नैनाराम पिता का नाम:थानाराम मकान संख्या: 124 आयु: 32 लिंग: पुरूष Photo is Available	139 RLQ0894188 नाम: दिनेश कुमार पिता का नाम:थानाराम मकान संख्या: 124 आयु: 30 लिंग: पुरूष Photo is Available
140 RLQ2195493 नाम: राधा पति का नाम: नेना राम मकान संख्या: 124 आयु: 30 लिंग: स्त्री Photo is Available	141 RLQ1701580 नाम: जवानाराम पिता का नाम:थानाराम मकान संख्या: 124 आयु: 24 लिंग: पुरूष Photo is Available	142 RLQ2146967 नाम: प्रवीण कुमार पिता का नाम:थाना राम मकान संख्या: 124 आयु: 21 लिंग: पुरूष Photo is Available
143 HDK1468594 नाम: सका राम पिता का नाम:दरगा राम मकान संख्या: 127 आयु: 44 लिंग: पुरूष Photo is Available	144 HDK1558642 नाम: पंखु पति का नाम: सकाराम मकान संख्या: 127 आयु: 41 लिंग: स्त्री Photo is Available	145 RLQ0195719 नाम: भेराराम पिता का नाम:हीराराम मकान संख्या: 127 आयु: 38 लिंग: पुरूष Photo is Available
146 RLQ1269299 नाम: मोहन लाल पिता का नाम:हिरा राम मकान संख्या: 127 आयु: 28 लिंग: पुरूष Photo is Available	147 RLQ1568401 नाम: गुडीया पति का नाम: भेराराम मकान संख्या: 127 आयु: 25 लिंग: स्त्री Photo is Available	E 148 HDK1644251 नाम: हंजा पति का नाम: छोगाजी मकान संख्या: 128 आयु: 75 लिंग: स्त्री DELETED Photo is Available
149 RJ/21/166/327023 नाम: बाबाराम पिता का नाम:मनाजी मकान संख्या: 129 आयु: 65 लिंग: पुरूष Photo is Available	150 RJ/21/166/327077 नाम: लीला पति का नाम: बाबाराम मकान संख्या: 129 आयु: 60 लिंग: स्त्री Photo is Available	151 RLQ1452440 नाम: रमेश कुमार पिता का नाम:बाबाराम मकान संख्या: 129 आयु: 28 लिंग: पुरूष Photo is Available
152 HDK1558493 नाम: कुकी पति का नाम: सकाराम मकान संख्या: 130 आयु: 45 लिंग: स्त्री Photo is Available	153 RLQ0341735 नाम: जोगाराम पिता का नाम:गणेशाराम मकान संख्या: 130 आयु: 35 लिंग: पुरूष Photo is Available	154 RLQ0611558 नाम: कोकु देवी पति का नाम: जोगाराम मकान संख्या: 130 आयु: 33 लिंग: स्त्री Photo is Available

राज्य निर्वाचन आयोग, राजस्थान

पंचायत चुनाव निर्वाचक नामावली, 2026

जिलापरिषद का नाम : पाली	जि॰ प॰ सदस्य निर्वाचन क्षेत्र : 11
पंचायत समिति का नाम : बाली	पं॰ स॰ सदस्य निर्वाचन क्षेत्र : 6
ग्रामपंचायत : बरावल	वार्ड क्रमांक : 3
विधानसभा क्षेत्र की संख्या एवं नाम:- 120-बाली	

155 HDK1558501 नाम: चतराराम पिता का नाम:ग़ेनाजी मकान संख्या: 131 आयु: 41 लिंग: पुरूष Photo is Available	156 RLQ0670968 नाम: सुनी देवी पति का नाम: चतराराम मकान संख्या: 131 आयु: 32 लिंग: स्त्री Photo is Available	157 RLQ0894196 नाम: अशोक कुमार पिता का नाम:ग़ेना राम मकान संख्या: 131 आयु: 30 लिंग: पुरूष Photo is Available
158 RLQ1452457 नाम: राधा पति का नाम: अशोक कुमार मकान संख्या: 131 आयु: 30 लिंग: स्त्री Photo is Available	159 RJ/21/166/327210 नाम: लक्ष्मी पति का नाम: ग्याना मकान संख्या: 131 क आयु: 85 लिंग: स्त्री Photo is Available	160 RJ/21/166/327003 नाम: रताराम पिता का नाम:लादाजी मकान संख्या: 132 आयु: 59 लिंग: पुरूष Photo is Available
161 RJ/21/166/327081 नाम: चम्पा पति का नाम: रताराम मकान संख्या: 132 आयु: 54 लिंग: स्त्री Photo is Available	162 RLQ0506006 नाम: हरजी राम पिता का नाम:रता राम मकान संख्या: 132 आयु: 35 लिंग: पुरूष Photo is Available	163 RLQ0823922 नाम: हंजा देवी पति का नाम: हरजीराम मीणा मकान संख्या: 132 आयु: 31 लिंग: स्त्री Photo is Available
164 RLQ1452465 नाम: भरत कुमार पिता का नाम:रताराम मकान संख्या: 132 आयु: 28 लिंग: पुरूष Photo is Available	165 RLQ1452473 नाम: हिना कुमारी पिता का नाम:रताराम मकान संख्या: 132 आयु: 26 लिंग: स्त्री Photo is Available	166 RJ/21/166/327798 नाम: वनाराम पिता का नाम:मानाराम मकान संख्या: 133 आयु: 52 लिंग: पुरूष Photo is Available
167 HDK2233997 नाम: देवी कुमारी पति का नाम: वनाराम मकान संख्या: 133 आयु: 36 लिंग: स्त्री Photo is Available	168 RJ/21/166/327056 नाम: सोमा पिता का नाम:मोना मकान संख्या: 134 आयु: 52 लिंग: पुरूष Photo is Available	169 RJ/21/166/327797 नाम: पुष्पा पति का नाम: सोमाराम मकान संख्या: 134 आयु: 49 लिंग: स्त्री Photo is Available
170 RLQ1984467 नाम: संतोष पिता का नाम:सोमाराम मकान संख्या: 134 आयु: 21 लिंग: स्त्री Photo is Available		

मेघवालो का वास,रघुनाथपुरा

171 HDK1644731 नाम: धीसाराम पिता का नाम:मोनाजी मकान संख्या: 133 क आयु: 43 लिंग: पुरूष Photo is Available	172 HDK2234920 नाम: अन्ता देवी पति का नाम: धीसाराम मकान संख्या: 133 क आयु: 36 लिंग: स्त्री Photo is Available	E 173 RJ/21/166/327479 नाम: गजी पति का नाम: जगाराम मकान संख्या: 135 आयु: 89 लिंग: स्त्री Photo is Available DELETED
174 RJ/21/166/327050 नाम: शंकरलाल पिता का नाम:जगाराम मकान संख्या: 135 आयु: 52 लिंग: पुरूष Photo is Available	175 HDK1305374 नाम: सन्तोष पति का नाम: शंकर लाल मकान संख्या: 135 आयु: 47 लिंग: स्त्री Photo is Available	176 RLQ2241479 नाम: अनिल कुमार पिता का नाम:शंकर लाल मकान संख्या: 135 आयु: 23 लिंग: पुरूष Photo is Available

राज्य निर्वाचन आयोग, राजस्थान

पंचायत चुनाव निर्वाचक नामावली, 2026

जिलापरिषद का नाम : पाली	जि॰ प॰ सदस्य निर्वाचन क्षेत्र : 11
पंचायत समिति का नाम : बाली	पं॰ स॰ सदस्य निर्वाचन क्षेत्र : 6
ग्रामपंचायत : बरावल	वार्ड क्रमांक : 3
विधानसभा क्षेत्र की संख्या एवं नाम:- 120-बाली	

177 RLQ2363323 नाम: देशाराम पिता का नाम:जगाराम मकान संख्या: 136 आयु: 55 लिंग: पुरूष Photo is Available	178 RLQ2363356 नाम: संतोष देवी पति का नाम: देशाराम मकान संख्या: 136 आयु: 48 लिंग: स्त्री Photo is Available	179 RLQ0894261 नाम: प्रवीण कुमार पिता का नाम:देशाराम मकान संख्या: 136 आयु: 30 लिंग: पुरूष Photo is Available
180 RLQ1452481 नाम: प्रियंका कुमारी पिता का नाम:देशाराम मकान संख्या: 136 आयु: 26 लिंग: स्त्री Photo is Available	181 RLQ2009660 नाम: अंजली कुमारी पिता का नाम:देशाराम मकान संख्या: 136 आयु: 21 लिंग: स्त्री Photo is Available	182 RJ/21/166/327753 नाम: धनाराम पिता का नाम:भीमा मकान संख्या: 137 आयु: 70 लिंग: पुरूष Photo is Available
183 RJ/21/166/327138 नाम: कन्या पति का नाम: धनाराम मकान संख्या: 137 आयु: 65 लिंग: स्त्री Photo is Available	184 RLQ1109677 नाम: जितेन्द्र कुमार पिता का नाम:धन्नाराम मकान संख्या: 137 आयु: 30 लिंग: पुरूष Photo is Available	185 RLQ1452499 नाम: शोभा पिता का नाम:धन्नराम मकान संख्या: 137 आयु: 27 लिंग: स्त्री Photo is Available
S 186 RLQ1832302 नाम: डिंपल पिता का नाम:धनाराम मकान संख्या: 137 आयु: 23 लिंग: स्त्री DELETED Photo is Available	187 RLQ2195840 नाम: पिंकी कुमारी पति का नाम: जितेन्द्र कुमार मकान संख्या: 137 आयु: 23 लिंग: स्त्री Photo is Available	188 RJ/21/166/327469 नाम: छोगाराम पिता का नाम:भीमा मकान संख्या: 138 आयु: 66 लिंग: पुरूष Photo is Available
189 RJ/21/166/327129 नाम: पोनी पति का नाम: छोगाराम मकान संख्या: 138 आयु: 61 लिंग: स्त्री Photo is Available	190 HDK1305382 नाम: माँगीलाल पिता का नाम:छोगाराम मेघ॰ मकान संख्या: 138 आयु: 41 लिंग: पुरूष Photo is Available	191 RLQ0432153 नाम: हेमाराम पिता का नाम:छोगा राम मकान संख्या: 138 आयु: 34 लिंग: पुरूष Photo is Available
192 RLQ0670976 नाम: राधा देवी पति का नाम: मांगीलाल मकान संख्या: 138 आयु: 32 लिंग: स्त्री Photo is Available	193 RJ/21/166/327040 नाम: अजू पति का नाम: रूपाराम मकान संख्या: 139 आयु: 93 लिंग: स्त्री Photo is Available	194 RJ/21/166/327755 नाम: मगनाराम पिता का नाम:रूपा मकान संख्या: 139 आयु: 52 लिंग: पुरूष Photo is Available
195 HDK1305390 नाम: मंजु पति का नाम: मगनाराम मकान संख्या: 139 आयु: 41 लिंग: स्त्री Photo is Available	196 RJ/21/166/327041 नाम: शांती पति का नाम: सकाराम मकान संख्या: 140 आयु: 53 लिंग: स्त्री Photo is Available	197 RLQ1269307 नाम: महेन्द्र कुमार पिता का नाम:सकाराम मकान संख्या: 140 आयु: 27 लिंग: पुरूष Photo is Available
198 RLQ1548833 नाम: विकेश कुमार पिता का नाम:सकाराम मकान संख्या: 140 आयु: 25 लिंग: पुरूष Photo is Available	199 RLQ1548841 नाम: विमला पति का नाम: महेंद्र कुमार मकान संख्या: 140 आयु: 25 लिंग: स्त्री Photo is Available	200 RJ/21/166/327362 नाम: धरमी पति का नाम: गमनाराम मकान संख्या: 141 आयु: 79 लिंग: स्त्री Photo is Available
201 RLQ0894022 नाम: बाबूलाल पिता का नाम:केसाराम मकान संख्या: 142 आयु: 59 लिंग: पुरूष Photo is Available	E 202 RJ/21/166/327042 नाम: चतरू देवी पति का नाम: बाबुलाल मकान संख्या: 142 आयु: 55 लिंग: स्त्री DELETED Photo is Available	203 RLQ0016790 नाम: सुरेश कुमार पिता का नाम:बाबाराम मकान संख्या: 142 आयु: 43 लिंग: पुरूष Photo is Available

राज्य निर्वाचन आयोग, राजस्थान

पंचायत चुनाव निर्वाचक नामावली, 2026

जिलापरिषद का नाम : पाली	जि॰ प॰ सदस्य निर्वाचन क्षेत्र : 11
पंचायत समिति का नाम : बाली	पं॰ स॰ सदस्य निर्वाचन क्षेत्र : 6
ग्रामपंचायत : बरावल	वार्ड क्रमांक : 3
विधानसभा क्षेत्र की संख्या एवं नाम:- 120-बाली	

204 RLQ0432161 नाम: उम्मेद कुमार पिता का नाम:बाबू लाल मकान संख्या: 142 आयु: 33 लिंग: पुरूष Photo is Available	205 RLQ0894204 नाम: हरिराम पिता का नाम:बाबूलाल मकान संख्या: 142 आयु: 30 लिंग: पुरूष Photo is Available	S 206 RLQ1452507 नाम: शारदा कुमारी पिता का नाम:बाबुलाल मकान संख्या: 142 आयु: 29 लिंग: स्त्री Photo is Available DELETED
207 RLQ1452515 नाम: शिल्पा पति का नाम: सुरेश कुमार मकान संख्या: 142 आयु: 29 लिंग: स्त्री Photo is Available	208 RJ/21/166/328060 नाम: रवीमाराम पिता का नाम:केसाराम मेघ॰ मकान संख्या: 143 आयु: 78 लिंग: पुरूष Photo is Available	209 RLQ0697979 नाम: चमनी पति का नाम: खीमाराम मकान संख्या: 143 आयु: 75 लिंग: स्त्री Photo is Available
210 RJ/21/166/327130 नाम: भगाराम पिता का नाम:खीमाराम मकान संख्या: 143 आयु: 53 लिंग: पुरूष Photo is Available	211 HDK1305408 नाम: भुराराम पिता का नाम:खीमाराम मकान संख्या: 143 आयु: 45 लिंग: पुरूष Photo is Available	212 RLQ0151399 नाम: रमेश कूमार पिता का नाम:खीमा राम मकान संख्या: 143 आयु: 44 लिंग: पुरूष Photo is Available
213 RLQ0016451 नाम: उर्मिला पति का नाम: भुराराम मकान संख्या: 143 आयु: 43 लिंग: स्त्री Photo is Available	214 RLQ0151407 नाम: गलबी पिता का नाम:भगाजी मकान संख्या: 143 आयु: 39 लिंग: स्त्री Photo is Available	215 RLQ0823930 नाम: शारदा देवी पति का नाम: रमेश कुमार मेघ्र मकान संख्या: 143 आयु: 34 लिंग: स्त्री Photo is Available
216 RLQ0286039 नाम: लालाराम पिता का नाम:खीमाराम मकान संख्या: 143 आयु: 34 लिंग: पुरूष Photo is Available	217 RLQ0670984 नाम: दिनेश कुमार पिता का नाम:खीमाराम मकान संख्या: 143 आयु: 33 लिंग: पुरूष Photo is Available	218 RLQ2227080 नाम: ममता कुमारी पति का नाम: दिनेश कुमार मकान संख्या: 143 आयु: 26 लिंग: स्त्री Photo is Available
219 RLQ1861871 नाम: हितेश कुमार पिता का नाम:भूरा राम मकान संख्या: 143 आयु: 22 लिंग: पुरूष Photo is Available	220 RLQ2214765 नाम: पुष्पा कुमारी पिता का नाम:भूरा राम मकान संख्या: 143 आयु: 19 लिंग: स्त्री Photo is Available	221 RLQ2290724 नाम: मनोज कुमार पिता का नाम:भगा राम मकान संख्या: 143 आयु: 19 लिंग: पुरूष Photo is Available
222 RJ/21/166/327120 नाम: गजी पति का नाम: लछा मकान संख्या: 144 आयु: 79 लिंग: स्त्री Photo is Available	223 HDK1305416 नाम: मंछाराम पिता का नाम:लछाराम मकान संख्या: 144 आयु: 43 लिंग: पुरूष Photo is Available	224 HDK2234177 नाम: मोतीलाल पिता का नाम:लच्छाराम मकान संख्या: 144 आयु: 39 लिंग: पुरूष Photo is Available
225 RLQ0540823 नाम: रेखा देवी पति का नाम: मशा राम मकान संख्या: 144 आयु: 37 लिंग: स्त्री Photo is Available	226 RLQ1269323 नाम: गुडिया पति का नाम: मोती लाल मकान संख्या: 144 आयु: 28 लिंग: स्त्री Photo is Available	227 RJ/21/166/327230 नाम: चमनी पति का नाम: लादा मकान संख्या: 145 आयु: 69 लिंग: स्त्री Photo is Available
228 RLQ0183350 नाम: हीराराम पिता का नाम:लादाजी मकान संख्या: 145 आयु: 38 लिंग: पुरूष Photo is Available	229 RLQ0285791 नाम: गुलाबराम पिता का नाम:लादाराम मकान संख्या: 145 आयु: 34 लिंग: पुरूष Photo is Available	230 RLQ1546167 नाम: शारदा कुमारी पिता का नाम:लादाराम मकान संख्या: 145 आयु: 29 लिंग: स्त्री Photo is Available

राज्य निर्वाचन आयोग, राजस्थान

पंचायत चुनाव निर्वाचक नामावली, 2026

जिलापरिषद का नाम : पाली	जि॰ प॰ सदस्य निर्वाचन क्षेत्र : 11
पंचायत समिति का नाम : बाली	पं॰ स॰ सदस्य निर्वाचन क्षेत्र : 6
ग्रामपंचायत : बरावल	वार्ड क्रमांक : 3
विधानसभा क्षेत्र की संख्या एवं नाम:- 120-बाली	

231 RLQ1452531 नाम: लीला कुमारी पिता का नाम:लादा राम मकान संख्या: 145 आयु: 28 लिंग: स्त्री Photo is Available	232 RJ/21/166/327212 नाम: शांती पति का नाम: मना मकान संख्या: 146 आयु: 60 लिंग: स्त्री Photo is Available	233 RJ/21/166/327074 नाम: राजी पति का नाम: ओटा मकान संख्या: 148 आयु: 67 लिंग: स्त्री Photo is Available
234 HDK1468404 नाम: देवाराम मीणा पिता का नाम:ओटाजी मकान संख्या: 148 आयु: 43 लिंग: पुरूष Photo is Available	235 HDK1402296 नाम: सविता पति का नाम: देवाराम मकान संख्या: 148 आयु: 42 लिंग: स्त्री Photo is Available	236 RLQ0894212 नाम: ईश्वरलाल पिता का नाम:ओटाराम मकान संख्या: 148 आयु: 30 लिंग: पुरूष Photo is Available
237 RLQ1984582 नाम: लक्ष्मण कुमार पिता का नाम:देवाराम मकान संख्या: 148 आयु: 21 लिंग: पुरूष Photo is Available	238 RJ/21/166/327757 नाम: मोहनलाल पिता का नाम:रूपाजी मकान संख्या: 149 आयु: 67 लिंग: पुरूष Photo is Available	239 RJ/21/166/327137 नाम: वरजु पति का नाम: मोहनलाल मकान संख्या: 149 आयु: 65 लिंग: स्त्री Photo is Available
240 RLQ1234285 नाम: अशोक कुमार पिता का नाम:मोहन लाल मकान संख्या: 149 आयु: 28 लिंग: पुरूष Photo is Available	241 RLQ1452549 नाम: गोपाराम पिता का नाम:मोहनलाल मकान संख्या: 149 आयु: 27 लिंग: पुरूष Photo is Available	242 RJ/21/166/327224 नाम: तीजा पति का नाम: धरमा मकान संख्या: 150 आयु: 78 लिंग: स्त्री Photo is Available
243 RJ/21/166/327434 नाम: मोटाराम पिता का नाम:धरमा मकान संख्या: 150 आयु: 55 लिंग: पुरूष Photo is Available	244 RJ/21/166/327227 नाम: लक्ष्मी पति का नाम: मोटाराम मकान संख्या: 150 आयु: 53 लिंग: स्त्री Photo is Available	245 HDK1558519 नाम: छगन लाल पिता का नाम:धरमा राम मकान संख्या: 150 आयु: 40 लिंग: पुरूष Photo is Available
246 HDK1558634 नाम: कमला पति का नाम: छगनलाल मकान संख्या: 150 आयु: 40 लिंग: स्त्री Photo is Available	247 RLQ2341964 नाम: संतोष कुमारी पिता का नाम:छगन लाल मकान संख्या: 150 आयु: 20 लिंग: स्त्री Photo is Available	248 RLQ2318780 नाम: चिंटू कुमारी पिता का नाम:मोटा राम मीणा मकान संख्या: 150 आयु: 19 लिंग: स्त्री Photo is Available
249 HDK1644608 नाम: पोनीदेवी पति का नाम: दीपाजी मकान संख्या: 151 आयु: 73 लिंग: स्त्री Photo is Available	250 RLQ2366821 नाम: ईश्वर कुमार पिता का नाम:दीपा राम मकान संख्या: 151 आयु: 19 लिंग: पुरूष Photo is Available	251 RJ/21/166/328014 नाम: नारायण लाल पिता का नाम:भुदाजी मकान संख्या: 152 आयु: 65 लिंग: पुरूष Photo is Available
252 RJ/21/166/327496 नाम: भगती पति का नाम: नारायण मकान संख्या: 152 आयु: 63 लिंग: स्त्री Photo is Available	253 HDK1448687 नाम: राजा राम पिता का नाम:नारायण जी मकान संख्या: 152 आयु: 43 लिंग: पुरूष Photo is Available	254 RLQ0611566 नाम: रेखा देवी पति का नाम: राजाराम मकान संख्या: 152 आयु: 34 लिंग: स्त्री Photo is Available
255 RLQ0670992 नाम: जोताराम पिता का नाम:नारायणलाल मकान संख्या: 152 आयु: 32 लिंग: पुरूष Photo is Available	256 RLQ1693878 नाम: गुडिया कुमारी पिता का नाम:नारायण लाल मकान संख्या: 152 आयु: 25 लिंग: स्त्री Photo is Available	257 RJ/21/166/327080 नाम: सुखी पति का नाम: रताराम मकान संख्या: 153 आयु: 63 लिंग: स्त्री Photo is Available

राज्य निर्वाचन आयोग, राजस्थान

पंचायत चुनाव निर्वाचक नामावली, 2026

जिलापरिषद का नाम : पाली	जि॰ प॰ सदस्य निर्वाचन क्षेत्र : 11
पंचायत समिति का नाम : बाली	पं॰ स॰ सदस्य निर्वाचन क्षेत्र : 6
ग्रामपंचायत : बरावल	वार्ड क्रमांक : 3
विधानसभा क्षेत्र की संख्या एवं नाम:- 120-बाली	

258 HDK1644327 नाम: मदनलाल पिता का नाम:रताराम मकान संख्या: 153 आयु: 39 लिंग: पुरूष Photo is Available	259 RLQ0446740 नाम: सविता देवी पति का नाम: मदन लाल मकान संख्या: 153 आयु: 35 लिंग: स्त्री Photo is Available	260 RLQ0611574 नाम: सुरेश कुमार पिता का नाम:रताराम मकान संख्या: 153 आयु: 32 लिंग: पुरूष Photo is Available
261 RLQ1452572 नाम: गोमी पति का नाम: सुरेश कुमार मकान संख्या: 153 आयु: 32 लिंग: स्त्री Photo is Available	262 HDK1402304 नाम: गमना पिता का नाम:लादाजी मकान संख्या: 154 आयु: 84 लिंग: पुरूष Photo is Available	263 RLQ0447474 नाम: पोखरी पति का नाम: गमना मकान संख्या: 154 आयु: 79 लिंग: स्त्री Photo is Available
264 HDK1402312 नाम: रमेश पिता का नाम:गमना मकान संख्या: 154 आयु: 53 लिंग: पुरूष Photo is Available	265 HDK1402320 नाम: अमिया पति का नाम: रमेश कुमार मकान संख्या: 154 आयु: 43 लिंग: स्त्री Photo is Available	266 RJ/21/166/327112 नाम: पोखरी पति का नाम: नारायण मकान संख्या: 155 आयु: 63 लिंग: स्त्री Photo is Available
267 RLQ0089201 नाम: शंकरलाल पिता का नाम:नारायणलाल मकान संख्या: 155 आयु: 38 लिंग: पुरूष Photo is Available	268 RLQ0432179 नाम: कान्ति लाल पिता का नाम:नारायण लाल मकान संख्या: 155 आयु: 34 लिंग: पुरूष Photo is Available	269 RLQ0611640 नाम: पुष्पा देवी पति का नाम: कान्ति लाल मकान संख्या: 155 आयु: 32 लिंग: स्त्री Photo is Available
270 RLQ2118248 नाम: कल्पना देवी पति का नाम: शंकर लाल मकान संख्या: 155 आयु: 30 लिंग: स्त्री Photo is Available	271 RLQ2214807 नाम: गवरी कुमारी पिता का नाम:शंकर लाल मकान संख्या: 155 आयु: 19 लिंग: स्त्री Photo is Available	272 RLQ1109701 नाम: नेमाराम पिता का नाम:दुदाराम मकान संख्या: 155क आयु: 69 लिंग: पुरूष Photo is Available
273 RLQ1109719 नाम: लीला देवी पति का नाम: नेमाराम मकान संख्या: 155क आयु: 66 लिंग: स्त्री Photo is Available	274 RLQ1109727 नाम: कमलेश कुमार पिता का नाम:नेमाराम मकान संख्या: 155क आयु: 37 लिंग: पुरूष Photo is Available	275 RLQ1109735 नाम: दिनेश कुमार पिता का नाम:नेमाराम मकान संख्या: 155क आयु: 34 लिंग: पुरूष Photo is Available
276 RLQ1832310 नाम: इंद्रा कुमारी पिता का नाम:नारायणलाल मकान संख्या: 162 आयु: 24 लिंग: स्त्री Photo is Available	277 RLQ2397396 नाम: अल्केश कुमार पिता का नाम:देवा राम मकान संख्या: 148 आयु: 18 लिंग: पुरूष Photo is Available	

रेबारियो का वास 2,रघुनाथपुरा

278 RLQ1234293 नाम: सुरेश कुमार पिता का नाम:रामाराम मकान संख्या: 69क आयु: 30 लिंग: पुरूष Photo is Available	279 RJ/21/166/327763 नाम: चुन्नीलाल पिता का नाम:लालाराम मकान संख्या: 164 आयु: 66 लिंग: पुरूष Photo is Available	280 RJ/21/166/327011 नाम: सवी पति का नाम: चुन्नीलाल मकान संख्या: 164 आयु: 59 लिंग: स्त्री Photo is Available

राज्य निर्वाचन आयोग, राजस्थान

पंचायत चुनाव निर्वाचक नामावली, 2026

जिलापरिषद का नाम : पाली	जि॰ प॰ सदस्य निर्वाचन क्षेत्र : 11
पंचायत समिति का नाम : बाली	पं॰ स॰ सदस्य निर्वाचन क्षेत्र : 6
ग्रामपंचायत : बरावल	वार्ड क्रमांक : 3
विधानसभा क्षेत्र की संख्या एवं नाम:- 120-बाली	

281 RLQ0432187 नाम: फुली देवी पति का नाम: रमेश कुमार मकान संख्या: 164 आयु: 36 लिंग: स्त्री Photo is Available	282 RJ/21/166/327012 नाम: जतना पति का नाम: पनाराम मकान संख्या: 164 ए आयु: 59 लिंग: स्त्री Photo is Available	E 283 HDK1558683 नाम: रमेश कुमार पिता का नाम:पन्नाजी मकान संख्या: 164 क आयु: 38 लिंग: पुरूष Photo is Available DELETED
284 RJ/21/166/327009 नाम: सकाराम पिता का नाम:लालाराम मकान संख्या: 165 आयु: 75 लिंग: पुरूष Photo is Available	285 RJ/21/166/327010 नाम: हंजा पति का नाम: सकाराम मकान संख्या: 165 आयु: 69 लिंग: स्त्री Photo is Available	286 HDK1558527 नाम: लीला देवी पति का नाम: अमरा राम मकान संख्या: 165 आयु: 44 लिंग: स्त्री Photo is Available
287 RLQ0611582 नाम: चेलाराम पिता का नाम:सकाराम मकान संख्या: 165 आयु: 40 लिंग: पुरूष Photo is Available	288 RLQ0151670 नाम: कैलाश कुमार पिता का नाम:सकाराम मकान संख्या: 165 आयु: 36 लिंग: पुरूष Photo is Available	289 RLQ0611590 नाम: नीता देवी पति का नाम: चेलाराम मकान संख्या: 165 आयु: 34 लिंग: स्त्री Photo is Available
290 RLQ0611608 नाम: कन्या देवी पति का नाम: कैलाश कुमार मकान संख्या: 165 आयु: 33 लिंग: स्त्री Photo is Available	291 HDK1202266 नाम: भोला पिता का नाम:भगवाना मकान संख्या: 166 आयु: 53 लिंग: पुरूष Photo is Available	292 HDK1468297 नाम: अन्सी बाई पति का नाम: भोलाराम रेबारी मकान संख्या: 166 आयु: 47 लिंग: स्त्री Photo is Available
293 HDK1468396 नाम: तेजाराम पिता का नाम:भगवाना मकान संख्या: 166 आयु: 45 लिंग: पुरूष Photo is Available	294 HDK1305440 नाम: भूराराम पिता का नाम:भगवाना मकान संख्या: 166 आयु: 43 लिंग: पुरूष Photo is Available	295 HDK1558725 नाम: कनी पति का नाम: तेजाराम मकान संख्या: 166 आयु: 42 लिंग: स्त्री Photo is Available
296 RLQ0182642 नाम: लीला देवी पति का नाम: भूराराम मकान संख्या: 166 आयु: 35 लिंग: स्त्री Photo is Available	297 RLQ2121176 नाम: बलवंत पिता का नाम:भोला राम मकान संख्या: 166 आयु: 23 लिंग: पुरूष Photo is Available	298 RLQ2175446 नाम: मुना कुमारी पिता का नाम:भोलाराम मकान संख्या: 166 आयु: 19 लिंग: स्त्री Photo is Available
299 RLQ0016568 नाम: पकाराम पिता का नाम:वरदाजी मकान संख्या: 167 आयु: 65 लिंग: पुरूष Photo is Available	300 RJ/21/166/327217 नाम: अंसी पति का नाम: पकाराम मकान संख्या: 167 आयु: 53 लिंग: स्त्री Photo is Available	301 HDK2234482 नाम: अमराराम पिता का नाम:वरदाजी मकान संख्या: 167 आयु: 51 लिंग: पुरूष Photo is Available
302 RLQ0540831 नाम: गवरी बाई पति का नाम: अमराराम मकान संख्या: 167 आयु: 47 लिंग: स्त्री Photo is Available	303 RLQ0016402 नाम: जगाराम पिता का नाम:वरदाजी मीणा मकान संख्या: 167 आयु: 41 लिंग: पुरूष Photo is Available	304 RLQ2224103 नाम: सोनी देवी पति का नाम: जगा राम मकान संख्या: 167 आयु: 35 लिंग: स्त्री Photo is Available
305 RJ/21/166/327765 नाम: उगी पति का नाम: शंकर मकान संख्या: 168 आयु: 59 लिंग: स्त्री Photo is Available	306 RJ/21/166/327076 नाम: वीरू पति का नाम: रघुनाथ मकान संख्या: 169 आयु: 68 लिंग: स्त्री Photo is Available	307 HDK2234466 नाम: सीता देवी पति का नाम: कनाराम मकान संख्या: 169 आयु: 36 लिंग: स्त्री Photo is Available

राज्य निर्वाचन आयोग, राजस्थान

पंचायत चुनाव निर्वाचक नामावली, 2026

जिलापरिषद का नाम : पाली	जि॰ प॰ सदस्य निर्वाचन क्षेत्र : 11
पंचायत समिति का नाम : बाली	पं॰ स॰ सदस्य निर्वाचन क्षेत्र : 6
ग्रामपंचायत : बरावल	वार्ड क्रमांक : 3
विधानसभा क्षेत्र की संख्या एवं नाम:- 120-बाली	

308 RLQ0089177 नाम: महेन्द्र कुमार पिता का नाम:रामाराम मकान संख्या: 169 आयु: 36 लिंग: पुरूष Photo is Available	309 RLQ1701697 नाम: शारदा देवी पति का नाम: महेंद्र कुमार मकान संख्या: 169 आयु: 33 लिंग: स्त्री Photo is Available	310 RLQ0723379 नाम: गोपाराम पिता का नाम:रूगनाथराम मकान संख्या: 169 आयु: 31 लिंग: पुरूष Photo is Available
311 RLQ1452341 नाम: प्रवीण कुमार पिता का नाम:रघुनाथराम मकान संख्या: 169 आयु: 27 लिंग: पुरूष Photo is Available	312 RLQ2246312 नाम: राधा कुमारी पति का नाम: गोपा राम मकान संख्या: 169 आयु: 26 लिंग: स्त्री Photo is Available	313 RLQ2072007 नाम: सुरेखा कुमारी मीना पति का नाम: प्रवीण कुमार मकान संख्या: 169 आयु: 25 लिंग: स्त्री Photo is Available
314 RLQ2060408 नाम: सुरेश कुमार पिता का नाम:रघुनाथ राम मकान संख्या: 169 आयु: 22 लिंग: पुरूष Photo is Available	315 RLQ0286070 नाम: रोमा पिता का नाम:गमना जी मकान संख्या: 169 ए आयु: 69 लिंग: पुरूष Photo is Available	316 RLQ1765692 नाम: जमना पति का नाम: रामा मकान संख्या: 169 ए आयु: 65 लिंग: स्त्री Photo is Available
317 HDK2234474 नाम: कनाराम पिता का नाम:रोमाराम मकान संख्या: 169 ए आयु: 37 लिंग: पुरूष Photo is Available	318 HDK1402288 नाम: नरींगा पिता का नाम:वालाजी मकान संख्या: 170 आयु: 74 लिंग: पुरूष Photo is Available	319 HDK1402353 नाम: नारायण पिता का नाम:कोनाजी रेबारी मकान संख्या: 170 आयु: 45 लिंग: पुरूष Photo is Available
320 RLQ0151415 नाम: रूपाराम पिता का नाम:कोनाजी मकान संख्या: 170 आयु: 42 लिंग: पुरूष Photo is Available	321 RLQ0937755 नाम: दौली देवी पति का नाम: रूपाराम देवासी मकान संख्या: 170 आयु: 34 लिंग: स्त्री Photo is Available	322 RLQ1546175 नाम: रामाराम पिता का नाम:नरिंगराम मकान संख्या: 170 आयु: 27 लिंग: पुरूष Photo is Available
323 RLQ2072429 नाम: कनिया पति का नाम: रामाराम मकान संख्या: 170 आयु: 26 लिंग: स्त्री Photo is Available	324 RLQ2186070 नाम: मोती लाल पिता का नाम:रामा जी मकान संख्या: 171 आयु: 58 लिंग: पुरूष Photo is Available	325 RLQ2185155 नाम: कमला देवी पति का नाम: मोती लाल मकान संख्या: 171 आयु: 53 लिंग: स्त्री Photo is Available
326 RLQ2185254 नाम: बाबु लाल पिता का नाम:मोती लाल मकान संख्या: 171 आयु: 37 लिंग: पुरूष Photo is Available	327 RLQ2185304 नाम: दिनेश कुमार पिता का नाम:मोती लाल मकान संख्या: 171 आयु: 30 लिंग: पुरूष Photo is Available	328 RLQ2185320 नाम: प्रवीणा कुमारी पति का नाम: दिनेश कुमार मकान संख्या: 171 आयु: 29 लिंग: स्त्री Photo is Available

राज्य निर्वाचन आयोग, राजस्थान

पंचायत चुनाव निर्वाचक नामावली, 2026

जिलापरिषद का नाम : पाली	जि॰ प॰ सदस्य निर्वाचन क्षेत्र : 11
पंचायत समिति का नाम : बाली	पं॰ स॰ सदस्य निर्वाचन क्षेत्र : 6
ग्रामपंचायत : बरावल	वार्ड क्रमांक : 3
विधानसभा क्षेत्र की संख्या एवं नाम:- 120-बाली	

पूरक का विवरण

पूरक संख्या - 1

मूल नामावली - 2026

पुनरीक्षण की पहचान : गहन

पूरक की प्रक्रिया और वर्ष : गहन पुनरीक्षण 2026

पूरक का प्रकार : परिवर्धन, संशोधन व विलोपन सूची 07-02-2026 तक

घटक 1: परिवर्धन सूची

मेणो का बास 1,रघुनाथपुरा

329	330
नाम: पूजा कुमारी पिता का नाम:गोमा राम मकान संख्या: 72 आयु: 19 लिंग: स्त्री Photo is Available	नाम: संतोष कुमारी पिता का नाम:धन्ना राम मकान संख्या: 68A आयु: 18 लिंग: स्त्री Photo is Available

मेणो का वास-2,रघुनाथपुरा

331	332	333
नाम: भरत कुमार पिता का नाम:भंवर लाल मकान संख्या: 70 आयु: 20 लिंग: पुरूष Photo is Available	नाम: मुकेश कुमार पिता का नाम:भंवर लाल मकान संख्या: 66 आयु: 19 लिंग: पुरूष Photo is Available	नाम: अंजली पति का नाम: सुरेश कुमार मकान संख्या: 70 आयु: 22 लिंग: स्त्री Photo is Available
334	335	
नाम: रिंकु कुमारी पिता का नाम:नरसा राम मकान संख्या: 72 आयु: 18 लिंग: स्त्री Photo is Available	नाम: शिल्पा कुमारी पति का नाम: हरीश कुमार मकान संख्या: 73 आयु: 21 लिंग: स्त्री Photo is Available	

रेबारियाे का वास-1,रघुनाथपुरा

336 RJ/21/166/327747	337 HDK1558469	338 HDK1402262
नाम: पुनीया पिता का नाम:वालाजी मकान संख्या: 112 आयु: 57 लिंग: पुरूष Photo is Available	नाम: मुलकी पति का नाम: अचला मकान संख्या: 112 आयु: 54 लिंग: स्त्री Photo is Available	नाम: लालीदेवी पति का नाम: पुनीया मकान संख्या: 112 आयु: 45 लिंग: स्त्री Photo is Available

कुम्हारो का वास,रघुनाथपुरा

339	340
नाम: मुकेश कुमार पिता का नाम:सोमा राम मकान संख्या: 134 आयु: 20 लिंग: पुरूष Photo is Available	नाम: पुष्पा कुमारी पति का नाम: प्रकाश कुमार मकान संख्या: 122 आयु: 23 लिंग: स्त्री Photo is Available

मेघवालो का वास,रघुनाथपुरा

341	342	343
नाम: प्रदीप कुमार पिता का नाम:भूरा राम मकान संख्या: 143 आयु: 18 लिंग: पुरूष Photo is Available	नाम: प्रमोद कुमार पिता का नाम:देशा राम मकान संख्या: 136 आयु: 20 लिंग: पुरूष Photo is Available	नाम: संतोष कुमारी पति का नाम: उम्मेद कुमार मकान संख्या: 142 आयु: 29 लिंग: स्त्री Photo is Available

आयु 1 जनवरी 2026 के अनुसार

* E-Deleted Due To Death | S-Deleted Due To Shifted | R-Deleted Due to Repeatition

राज्य निर्वाचन आयोग, राजस्थान

पंचायत चुनाव निर्वाचक नामावली, 2026

जिलापरिषद का नाम : पाली	जि॰ प॰ सदस्य निर्वाचन क्षेत्र : 11
पंचायत समिति का नाम : बाली	पं॰ स॰ सदस्य निर्वाचन क्षेत्र : 6
ग्रामपंचायत : बरावल	वार्ड क्रमांक : 3
विधानसभा क्षेत्र की संख्या एवं नाम:- 120-बाली	

344
नाम: दरिया कुमारी
पति का नाम: हीरा राम
मकान संख्या: 145
आयु: 34 लिंग: स्त्री
Photo is Available

345
नाम: हेप्पल कुमारी
पिता का नाम:देवाराम
मकान संख्या: 148
आयु: 18 लिंग: स्त्री
Photo is Available

रेबारियो का वास 2,रघुनाथपुरा

346
नाम: पूजा कुमारी
पिता का नाम:अमरा राम
मकान संख्या: 165
आयु: 21 लिंग: स्त्री
Photo is Available

347
नाम: प्रेम कुमार
पिता का नाम:बाबूलाल
मकान संख्या: 171
आयु: 18 लिंग: पुरूष
Photo is Available

परिवर्धन की संख्या	पुरुष	स्त्री	तृतीय लिंग	कुल
	7	12	0	19

घटक 2: विलोपन सूची

भीलो का वास,रघुनाथपुरा

E 4 RLQ1183466
नाम: प्रभुराम
पिता का नाम:डुंगाजी
मकान संख्या: 71
आयु: 58 लिंग: पुरूष
Photo is Available

मेणो का वास-2,रघुनाथपुरा

S 52 RLQ0286153
नाम: गली देवी
पति का नाम: सकाराम
मकान संख्या: 70 क
आयु: 35 लिंग: स्त्री
Photo is Available

E 53 HDK1558618
नाम: वीराराम
पिता का नाम:डुंगाराम
मकान संख्या: 70 ख
आयु: 58 लिंग: पुरूष
Photo is Available

S 83 RJ/21/166/327338
नाम: मंजु
पति का नाम: तलछाराम
मकान संख्या: 75
आयु: 53 लिंग: स्त्री
Photo is Available

कुम्हारो का वास,रघुनाथपुरा

E 148 HDK1644251
नाम: हंजा
पति का नाम: छोगाजी
मकान संख्या: 128
आयु: 75 लिंग: स्त्री
Photo is Available

मेघवालो का वास,रघुनाथपुरा

E 173 RJ/21/166/327479
नाम: गजी
पति का नाम: जगाराम
मकान संख्या: 135
आयु: 89 लिंग: स्त्री
Photo is Available

S 186 RLQ1832302
नाम: डिंपल
पिता का नाम:धनाराम
मकान संख्या: 137
आयु: 23 लिंग: स्त्री
Photo is Available

E 202 RJ/21/166/327042
नाम: चतरू देवी
पति का नाम: बाबुलाल
मकान संख्या: 142
आयु: 55 लिंग: स्त्री
Photo is Available

आयु 1 जनवरी 2026 के अनुसार

* E-Deleted Due To Death | S-Deleted Due To Shifted | R-Deleted Due to Repeatition

राज्य निर्वाचन आयोग, राजस्थान

पंचायत चुनाव निर्वाचक नामावली, 2026

जिलापरिषद का नाम : पाली	जि॰ प॰ सदस्य निर्वाचन क्षेत्र : 11
पंचायत समिति का नाम : बाली	पं॰ स॰ सदस्य निर्वाचन क्षेत्र : 6
ग्रामपंचायत : बरावल	वार्ड क्रमांक : 3
विधानसभा क्षेत्र की संख्या एवं नाम:- 120-बाली	

S 206 RLQ1452507
नाम: शारदा कुमारी
पिता का नाम:बाबुलाल
मकान संख्या: 142
आयु: 29 लिंग: स्त्री
Photo is Available

रेबारियो का वास 2,रघुनाथपुरा

E 283 HDK1558683
नाम: रमेश कुमार
पिता का नाम:पन्नाजी
मकान संख्या: 164 क
आयु: 38 लिंग: पुरूष
Photo is Available

विलोपन की संख्या	पुरुष	स्त्री	तृतीय लिंग	कुल
	3	7	0	10

घटक 3: संशोधन सूची

संशोधन की संख्या	पुरुष	स्त्री	तृतीय लिंग	कुल
	0	0	0	0

आयु 1 जनवरी 2026 के अनुसार

* E-Deleted Due To Death | S-Deleted Due To Shifted | R-Deleted Due to Repeatition

राज्य निर्वाचन आयोग, राजस्थान

पंचायत चुनाव निर्वाचक नामावली, 2026

जिलापरिषद का नाम : पाली	जि॰ प॰ सदस्य निर्वाचन क्षेत्र : 11
पंचायत समिति का नाम : बाली	पं॰ स॰ सदस्य निर्वाचन क्षेत्र : 6
ग्रामपंचायत : बरावल	वार्ड क्रमांक : 3
विधानसभा क्षेत्र की संख्या एवं नाम:- 120-बाली	

भाग एवं मतदाता क्षेत्रों में निर्वाचकों का संक्षिप्त विवरण

(क) निर्वाचकों की संख्या

		नामावली का प्रकार	निर्वाचकों की संख्या			
			पुरुष	स्त्री	तृतीय लिंग	कुल
1	मूल सूची	मूल नामावली	171	157	0	328
2	परिवर्धन सूची	पूरक-1	7	12	0	19
3	विलोपन सूची	पूरक-1	3	7	0	10
विशेष संक्षिप्त पुनरीक्षण, 2026 के बाद कुल मतदाता (I+II-III)			175	162	0	337

(ख) संशोधनों की संख्या

नामावली का प्रकार	निर्वाचकों की संख्या			
	पुरुष	स्त्री	तृतीय लिंग	कुल
पूरक-1	0	0	0	0

आयु 1 जनवरी 2026 के अनुसार

* E-Deleted Due To Death | S-Deleted Due To Shifted | R-Deleted Due to Repeatition

निर्वाचन पंजीकरण अधिकारी के हस्ताक्षर